Herbstauktion SGSSV vom 24. Oktober 2015 in Wabern
Abbildungen der Lose mit Ausruf ab CHF 20 (und weitere)

2

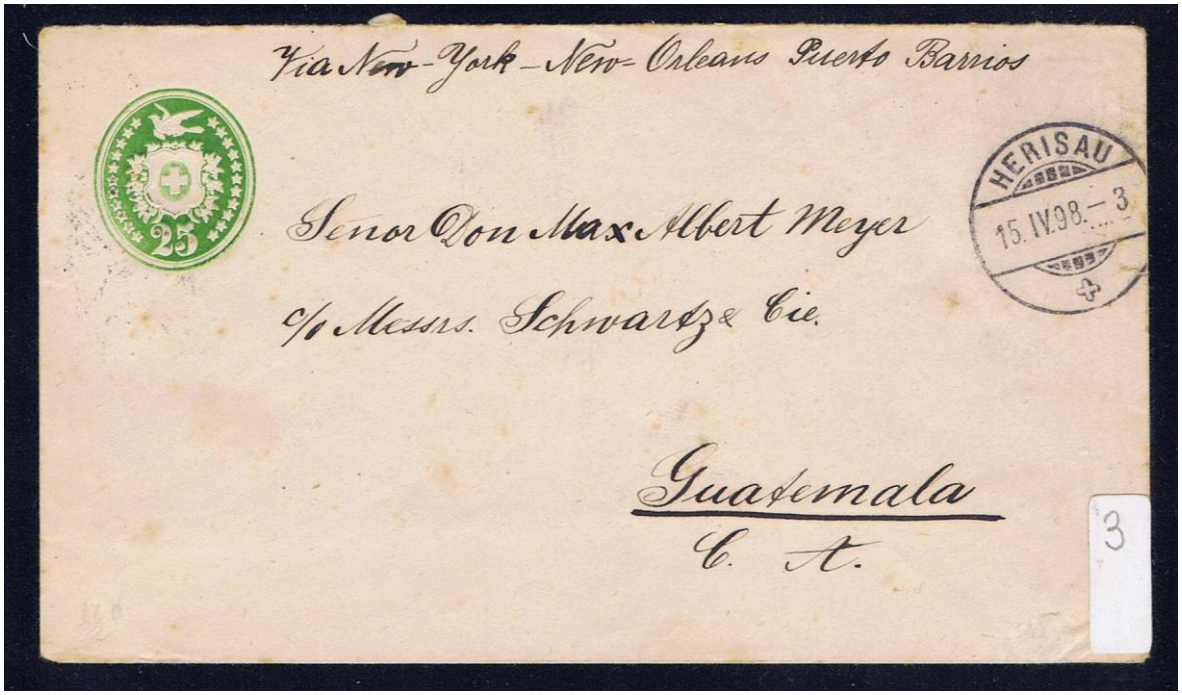

3

7

8 Rückseite

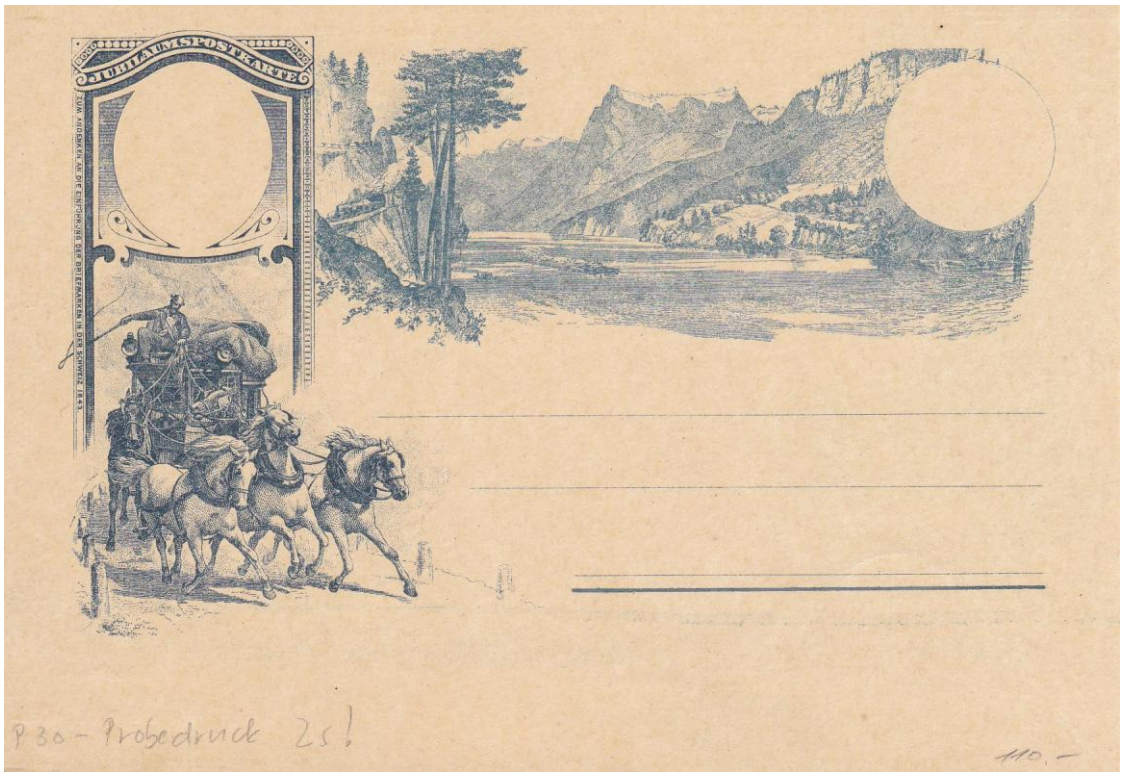

8 Vorderseite

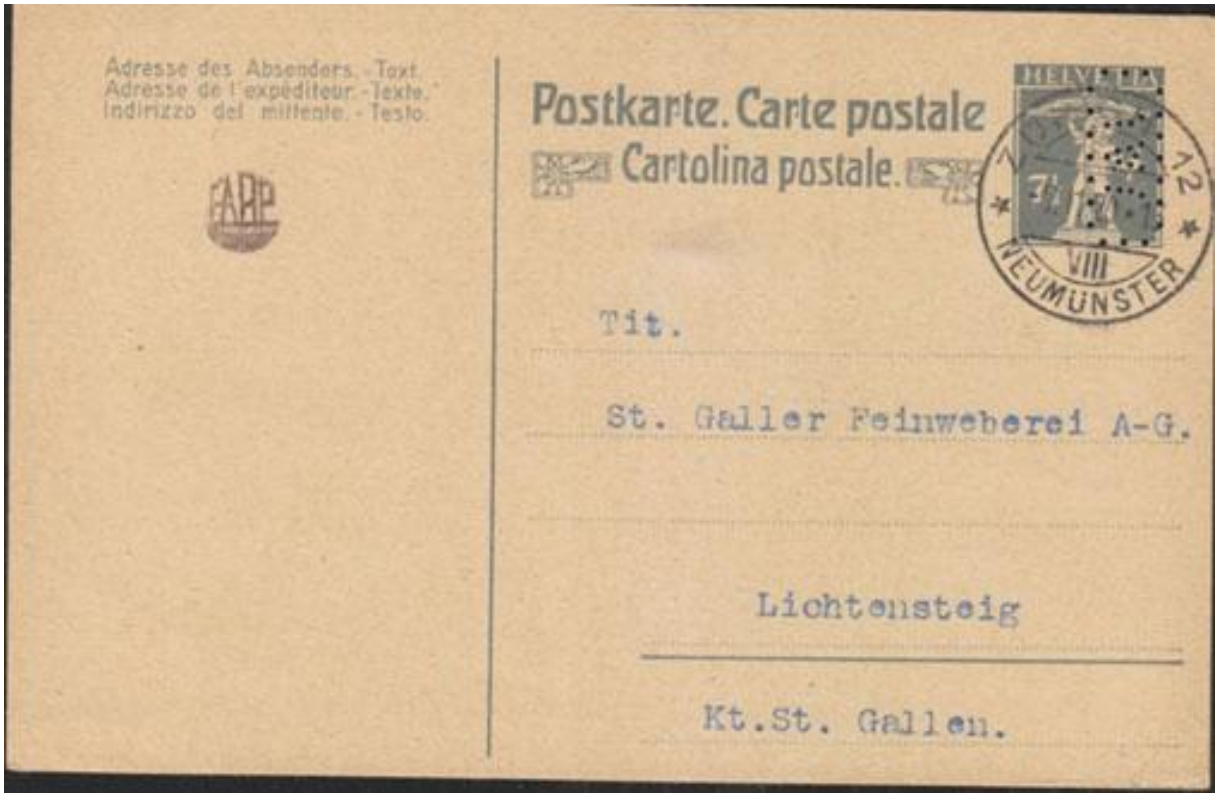

13

Adresse des Absenders. - Text.
Adresse de l'expéditeur. - Texte.
Indirizzo del mittente. - Testo.
Postkarte. Carte postale
Mit Flugpost
Par poste aérienne
Con posta aerea
1re POSTE AÉRIENNE
HELVETIA
1925.
POSTA AEREA
-3.10.25
MILANO
GENÈVE
-3. X.25. -7
POSTE AÉRIENNE SUISSE
1re POSTE
GENÈVE
3. OCT.
40.-

15

POSTKARTE
DER SCHWEIZERISCHEN LANDESAUSSTELLUNG
CARTE POSTALE
DE L'EXPOSITION NATIONALE SUISSE
CARTOLINA POSTALE
DELL'ESPOSIZIONE NAZIONALE SVIZZERA
ZÜRICH 1939
LANDESAUSSTELLUNG 1939
HELVETIA 10
HELVETIA 5
HELVETIA 30
HELVETIA 20
PTT
-1.VIII.39
Pavillon
ZÜRICH
SEETERRASSE DER KÜECHLIWIRTSCHAFT
Abart
Docteur P. Steiner
Leysin (Vaud)
Chamossaire
20.-

20

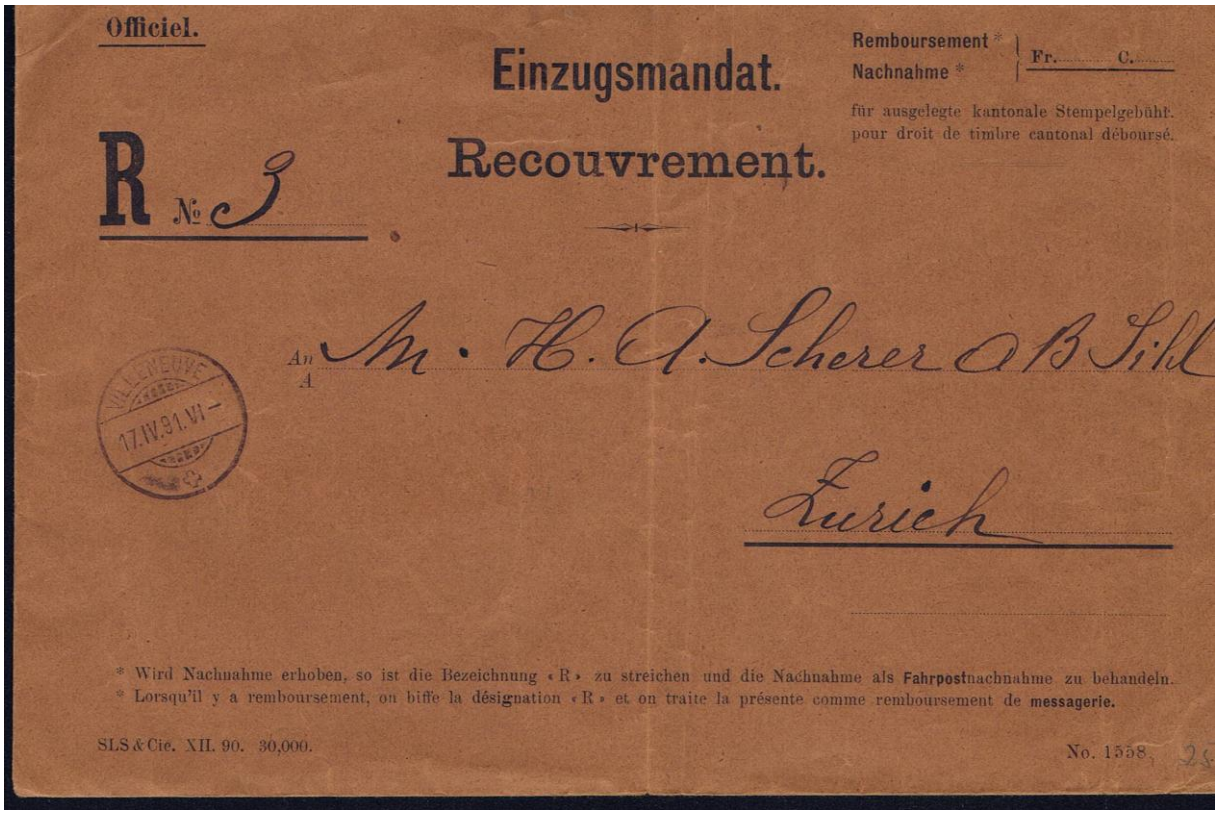

Officiel.

Einzugsmandat.

Recouvrement.

R № 3

Remboursement * / Nachnahme * | Fr. C.

für ausgelegte kantonale Stempelgebühr.
pour droit de timbre cantonal déboursé.

An / A Hr. H. A. Scherer a/B Sihl

Zurich

VILLENEUVE 17.IV.91.VI

* Wird Nachnahme erhoben, so ist die Bezeichnung « R » zu streichen und die Nachnahme als Fahrpostnachnahme zu behandeln.
* Lorsqu'il y a remboursement, on biffe la désignation « R » et on traite la présente comme remboursement de messagerie.

SLS & Cie. XII. 90. 30,000. No. 1558.

30

34

Betriebszweige des Allg. Consum-Verein Luzern:

▪▪▪ Colonialwaren, Landesprodukte ▪▪▪
Grosse Weinkellereien, Bier, Most
Eigene Limonade-Fabrikation
Gross-Bäckerei
mit elektr. Maschinenbetrieb.
Brennmaterialien
Moderne Molkerei
Vollmilch, Käse
Butter
Kefir

Schuhwaren

für Gross und Klein
einfache und feine
finden Sie
in

unserm gut assortierten
Schuhladen
— Hirschengraben 5 —
hinter dem
Stadttheater.

Eigene Reparatur-Werkstätte
Illustrierter Katalog
steht zu Diensten.
Auswärts-Versandt.

Eigener Pferde- und Autobetrieb
— Prompte Spedition —
Im Stadtbezirk
bei Migros-Bezugen
franko
in's Haus
geliefert.

Heutige Zahl der Verkaufsladen 33
Davon in Luzern 20, Kriens 3, Emmenbrücke 3
Horw, Perlen, Sursee, Wolhusen, Ebikon,
Hochdorf, Hitzkirch je einer.

Gegründet 1890
zählte die Genossenschaft
Allg. Consum-Verein Luzern
Ende 1913: 11,000 Mitglieder mit einem Jahresumsatz
von 4⅓ Millionen Franken.
Die Rückvergütung an die Mitglieder beträgt seit dem Bestehen der Genossenschaft die enorme Summe von **Frs. 3,102,788. –.**
Das Eintrittsgeld beträgt Fr. 2. –.
*Den Mitgliedern wird das **„Genossenschaftliche Volksblatt“** kostenlos zugestellt.*

39 Rückseite

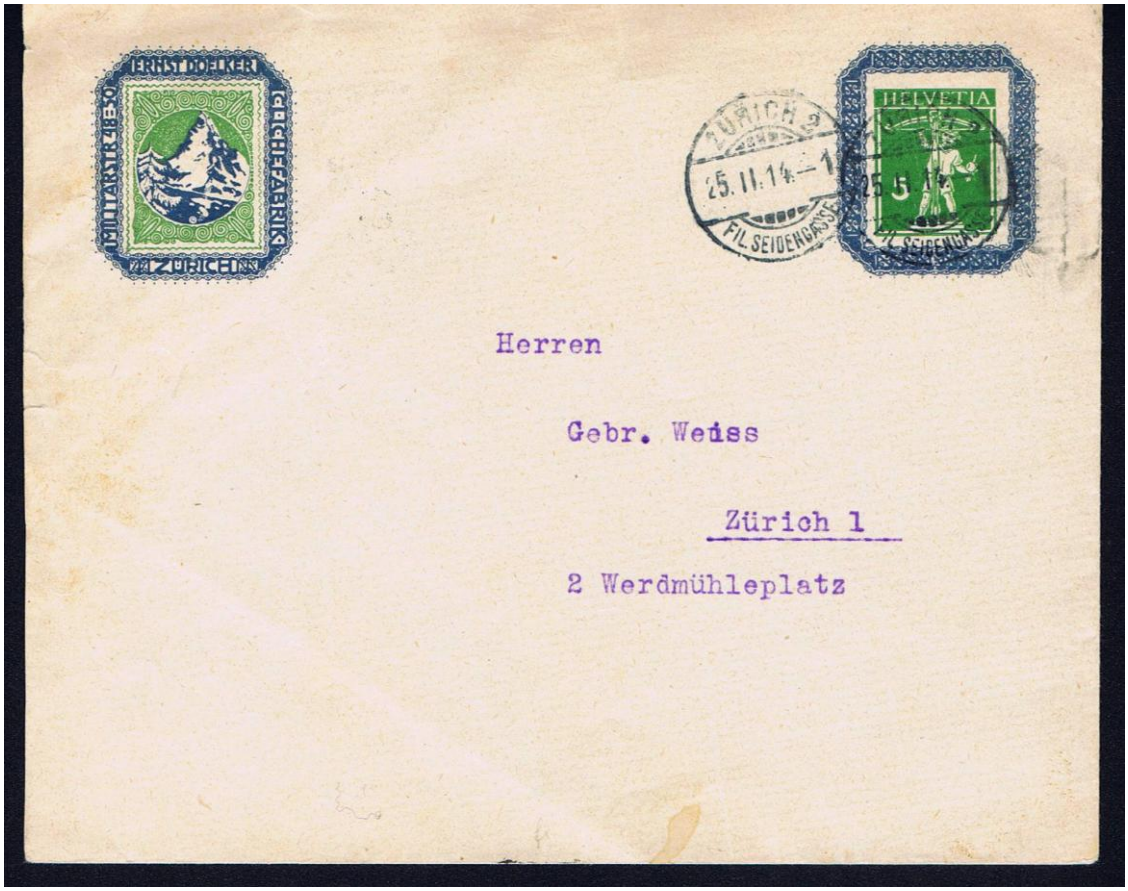

Herren

Gebr. Weiss

Zürich 1

2 Werdmühleplatz

40

R
Bern 3
№ 890
18.IX.20.-10
HELVETIA
Herrn
Ernst Scheer
fabr. für Eisenkonstruktion
Eidgenössische
Steuerverwaltung
Administration fédérale
des contributions
Appenzell

44

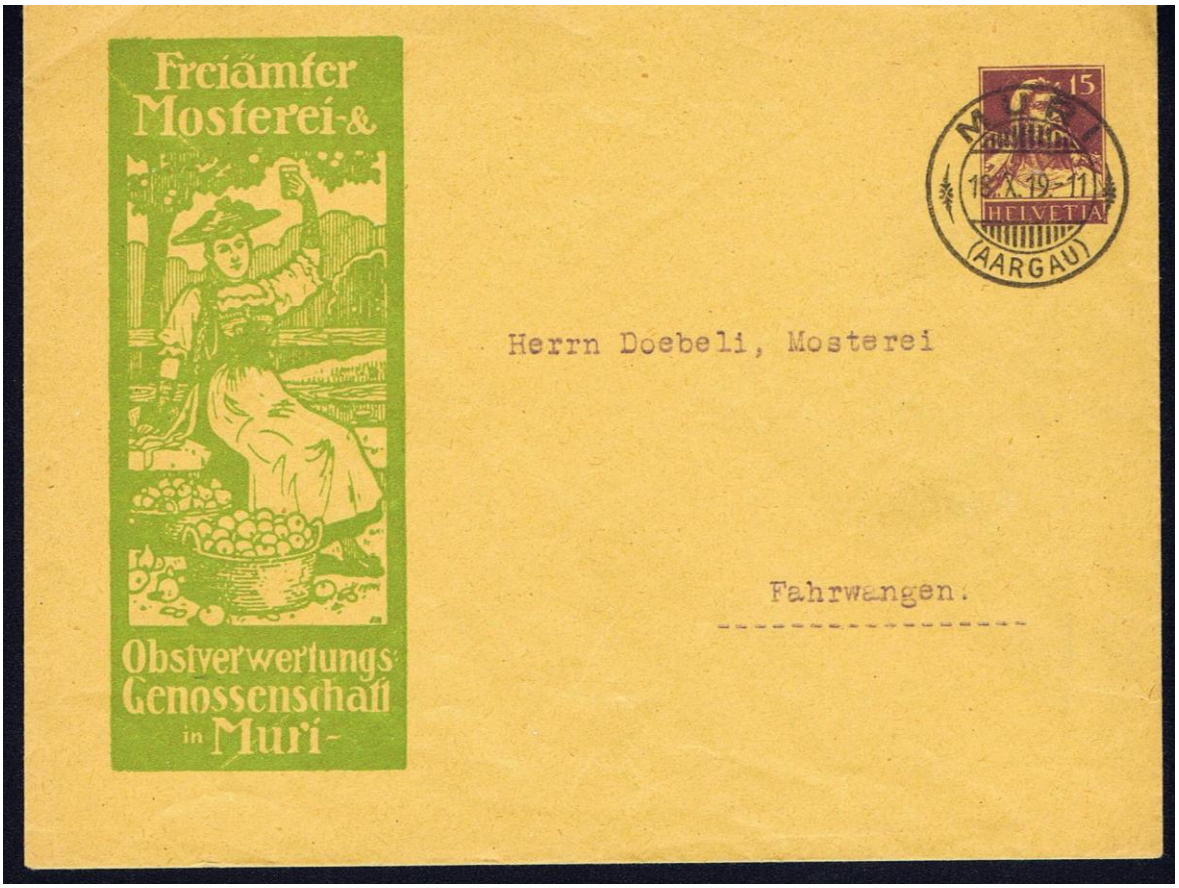
Freiämter
Mosterei-&
Obstverwertungs-
Genossenschaft
in Muri-
15
HELVETIA
(AARGAU)
Herrn Doebeli, Mosterei
Fahrwangen.

46

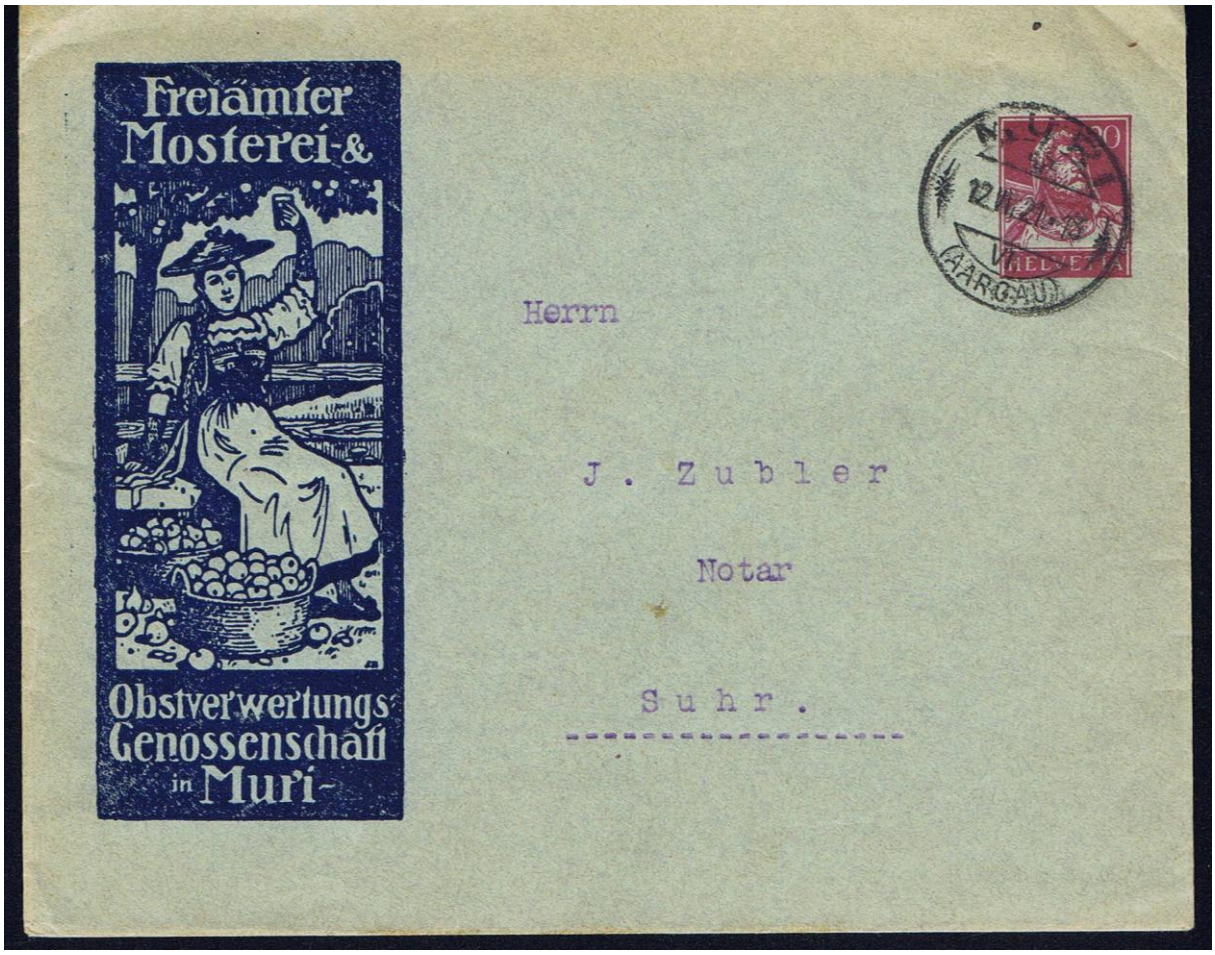
Freiämter
Mosterei-&
Obstverwertungs-
Genossenschaft
in Muri-
Herrn
J. Zubler
Notar
Suhr.

47

Charge
F. NORDMANN
ZÜRICH
An die
Mechanische Seidenweberei
H. Leemann & Cie
Brugg
Aargau
R Zürich 19 Selnau
№ 307

53

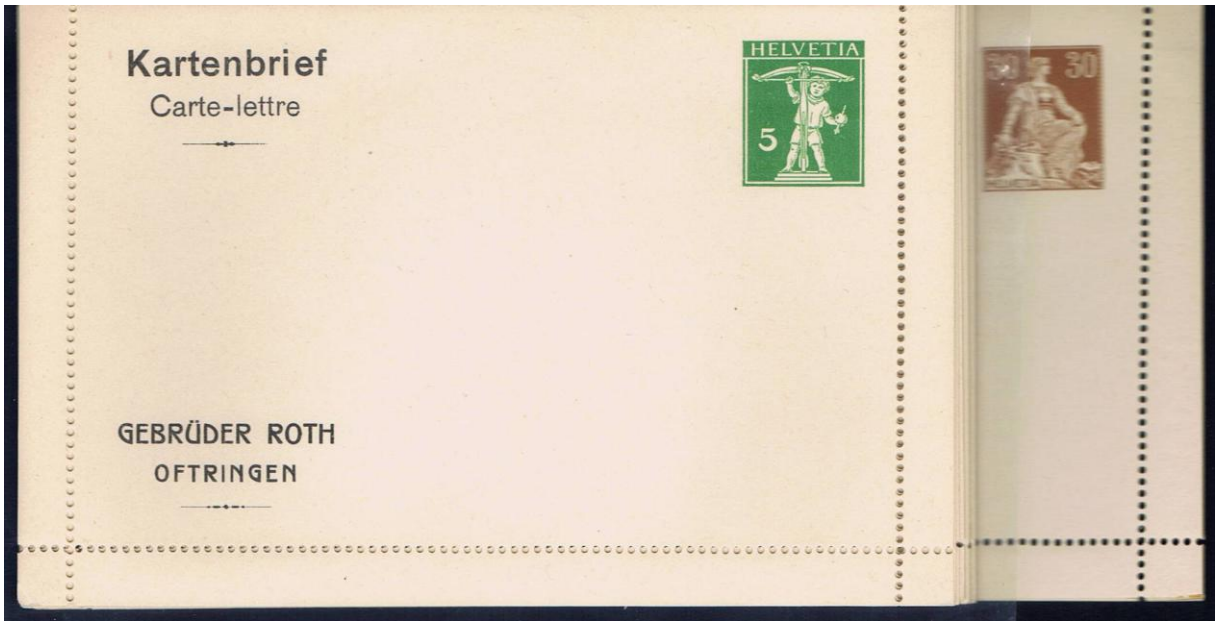
Kartenbrief
Carte-lettre
HELVETIA
5
30
GEBRÜDER ROTH
OFTRINGEN

79

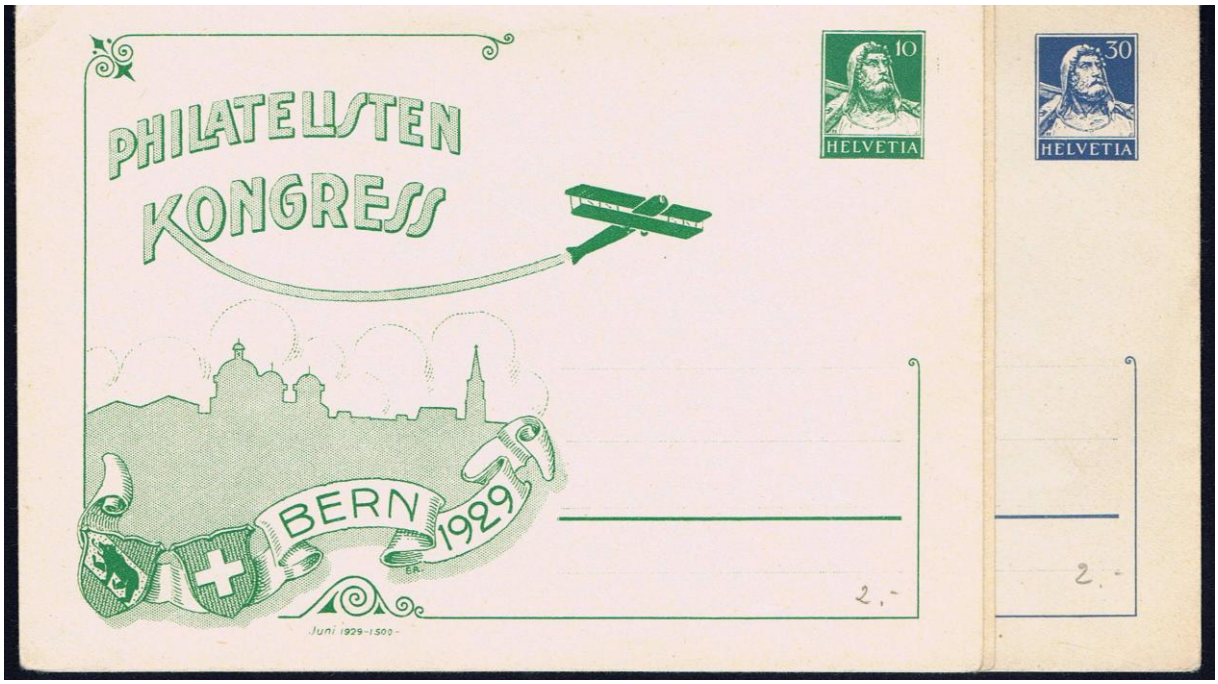
PHILATELISTEN
KONGRESS
BERN 1929
10
HELVETIA
30
HELVETIA
2.-
2.-

84

CAISSE CANTONALE GENEVOISE
D'ASSURANCE SCOLAIRE
EN CAS DE MALADIE
RUE JEAN-CALVIN, 11
10
HELVETIA
Aux parents de l'enfant
GENÈVE

85

Bureaux « MODERN-RECLAM », 49, Rue Léopold-Robert, 49, LA CHAUX-DE-FONDS
SPECIALITÉ
DE
REVÊTEMENTS
en faïence
pour Cuisines, Chambres
à bains
Laiteries, Boucheries
etc., etc.
BUREAU TECHNIQUE
SCHOECHLIN
LA CHAUX-DE-FONDS
13, Daniel JeanRichard, 13
Exposition permanente
SUCCURSALE A NEUCHATEL
Tertre, 20
Demandez les catalogues
17me
EDITION
HELVETIA
5

87

Militärpostkarte
Nur für militärdienstlichen Gebrauch
TERRITORIAL FÜS. KP. II/195 Feldpost
TER·FÜS·KP·II/195
GENERALSWACHE 1939
Name, Grad und Einteilung des Absenders oder Truppenstempel
Der Kommandant
der Ter. Füs. Kp. II/195
PRO JUVENTUTE 1939
10 + 5 HELVETIA
PRO JUVENTUTE 1939
GENERAL HANS HERZOG
1819 1894
5 + 5 HELVETIA
3. XII. 39
BERN
Herrn Oblt. K. Beyeler, Bern.
Thormannstrasse 61
20.-
J. SCHENK SÖHNE, BERN

106

FLIEGER KP. 21 Feldpost
FLIEGER-REGIMENT 3
AKTIVDIENST 1939/40
AKTIVDIENST 1940 FL.KP 21
AKTIVDIENST 1940 FL.KP 21
ABSENDER
Hans Bitterli
Flieger-kp. 21
Herrn. Lt. Peter Bitterli
kurs f. Wintergeb.-Ausbildung B 2
5. Division.
Feldpost.
25.-

107

KOMPAGNIE POSTKARTE
13
GRENZ-BESETZUNG 1939
FLIEGER KOMPAGNIE 13
Aquarell von Fliegersoldat B. Woodtli
Courvoisier S. A., La Chaux-de-Fonds
Flieger Nr. 9 / 60.- / 30.-

108

CONFÉRENCE DES CAPITULATIONS
MONTREUX 1937
CERCLE DE LA PRESSE
16.IV.37-22
1937
MONTREUX
7

110

Frankiert Rückseite
HELVETIA
PRO JUVENTUTE 1926
ZÜRICHSTR.
FREIBURG
19.2.27.2-3V.
8

111

Mademoiselle Aline Mermod
Chez Madame
Foegeli
Boulevard Magenta
168
Paris
1er MAI
15 OCTOBRE
EXPOSITION NATIONALE SUISSE
GENÈVE
1896
MARS A MAI
FRANCO
HELVETIA
10
ALBERT BILLAUD
GENÈVE
10

113

R. Expr.
HELVETIA
20 60 1945
PAX HOMINIBUS
5 +10
BONAE VOLUNTATIS
Eilsendung
Exprè - Espresso
R Gelterkinden 764
Herrn Ruedi Gerster, Drogist
p.a. Mad. Lehr
Genf
Thalberg 2

114

Page quatrième
№ 1504740
Ce livret est de 32 pages
Passeport précédent
Vorausgehender Pass
Passaporto precedente
No.
établi le
ausgestellt am
rilasciato il
par
durch
da
Acte d'origine du
Heimatschein vom
Atto d'origine del
Confirmation du droit de cité du
Bürgerrechtsbestätigung vom
Confermazione del diritto di cittadinanza del
Observations Bemerkungen Osservazioni
Zur Beachtung! Bei jeder Passverlängerung durch das Kant. Passbureau Bern ist die Niederlassungs- bezw., Aufenthaltsbewilligung vorzuweisen.
Avis important! Le permis d'établissement ou de séjour doit être produit pour chaque prolongation du passeport au bureau des passeports à Berne.
Vierte Seite
Pagina quarta
Dieses Büchlein umfasst 32 Seiten
Questo libretto consta di 32 pagine
Ce livret est de 32 pages
№ 1504740
Page cinquième
Ce passeport a été établi par l'autorité compétente soussignée:
Dieser Pass wurde ausgestellt von der unterzeichneten zuständigen Behörde:
Questo passaporto è stato rilasciato dall'autorità competente sottoscritta:
(Lieu, date, timbre et signature)
(Ort, Datum, Stempel und Unterschrift)
(Luogo, data, bollo e firma)
Berne, le den 8 Jan 1949
DIRECTION CANTONALE DE LA POLICE
Kantonale Polizeidirektion
Service des passeports:
Passbureau:
CANTON BERN GEBÜHRENMARKE 20 FRANKEN
CANTON BERN GEBÜHRENMARKE 15 FRANKEN
CANTON BERN GEBÜHRENMARKE 2 FRANKEN
Taxe
Tassa
37.-
Dieses Büchlein umfasst 32 Seiten
Questo libretto consta di 32 pagine
Fünfte Seite
Pagina quinta

115