Herbst-Event SGSSV vom Samstag, 1. Oktober 2016
im Schinzenhof in 8810 Horgen

Abbildungen Kleinauktion

2

10

Adresse des Absenders. - Text.
Adresse de l'expéditeur. - Texte.
Indirizzo del mittente. - Testo.
Express
Express
Frau
Gertrud Brühl - Konrad
Architekt's
Trebitsch
Mähren (Österreich)
Abs. Max Konrad
Burgdorf (Schweiz)

13

Adresse des Absenders. - Text.
Adresse de l'expéditeur. - Texte.
Indirizzo del mittente. - Testo.
Mit bezahlter Antwort · Avec réponse payée · Con risposta pagata
Postkarte. Carte postale
Cartolina postale.
P. MACRI
Klosbachstr. 90
ZÜRICH 7
Herrn
J. Binder
„Schwanen"
Zurzach
A. Aargau

17

Adresse des Absenders. - Text.
Adresse de l'expéditeur. - Texte.
Indirizzo del mittente. - Testo.
P79
Postkar
Car
Kgl. Forstverwaltung
Oberforstinspection
Inspection des forets de
Chaumont
Haute Marne
Frankreich

18

Postkarte. Carte postale
Cartolina postale
SCHWEIZ SUISSE SVIZZERA
HELVETIA
FLUGMARKE
Flugtag
SOLOTHURN-
GRENCHEN
30 August 1924
FLUGPLATZ
31. AUG. 24
GRENCHEN
Herrn
D. Emmerich
178 Zürcherstrasse
Höngg b. Zürich

19

Mit Flugpost
Par poste aérienne
Con posta aerea
Cartolina postale
HELVETIA
1925 d'AVIATION
GENÈVE
-1.VI.25.16
POSTE AÉRIENNE
GENÈVE-PARIS

20

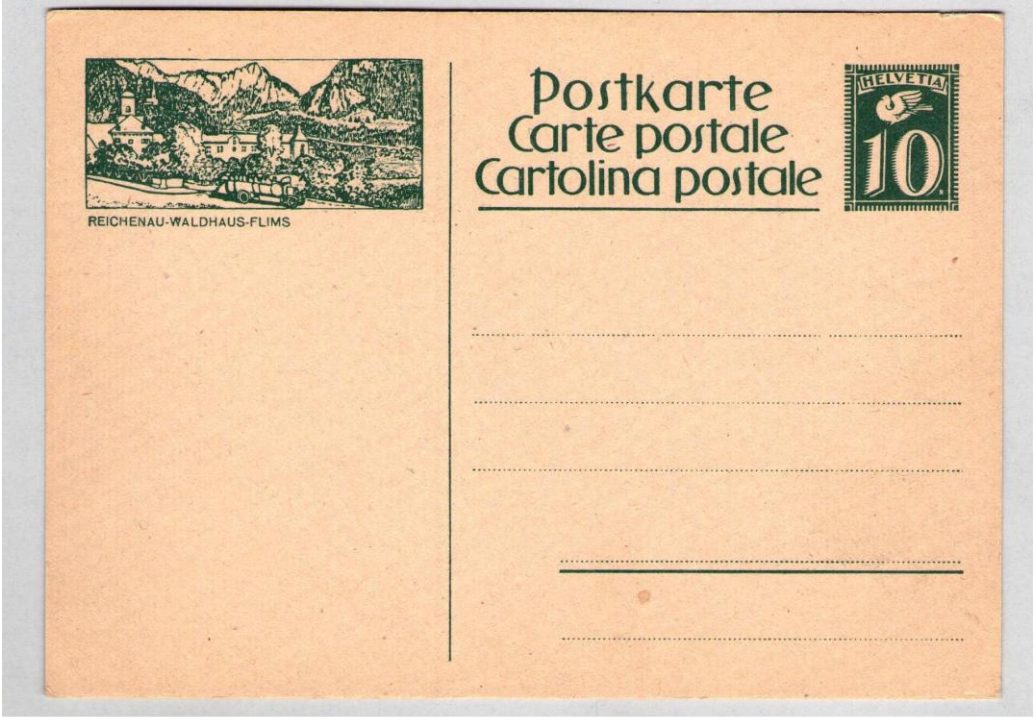
REICHENAU-WALDHAUS-FLIMS
Postkarte
Carte postale
Cartolina postale
HELVETIA
10

21

Carte postale
BRISSAGO
HELVETIA
15
HELVETIA
20
TIMBRE AVIATION 40 Cts
INAUGURATION DU MONUMENT NATIONAL DES RANGIERS
Mit Flugpost
Par poste aérienne
Con posta aerea
LAUSANNE
31.VIII.24.-20
POSTE AÉRIENNE SUISSE
Bern
Steigerweg 16
ZÜRICH
14.IX.30.-20
LUFTPOST
KÜSNACHT am Zürichsee
CARTOLINA POSTALE
HELVETIA 65 CENT.
HELVETIA
10
VOL DU ZEPPELIN
Petit Lancy
près Genève
POSTKARTE
MIT BEZAHLTER ANTWORT
CARTE POSTALE
AVEC RÉPONSE PAYÉE
CARTOLINA POSTALE
CON RISPOSTA PAGATA
ZÜRICH 1
22-23
7 · II
1935
BRIEFVERSAND
HELVETIA
Brüder
Beermann.
Rotenturmstrasse 13.
Wien I.
Oesterreich.

22

25

26

SCHWEIZERISCHES POSTMUSEUM
MUSÉE POSTAL SUISSE
MUSEO POSTALE SVIZZERO BERN
ZÜRICH
Bundesfeier 1944
SCHWEIZ. AUTOMOBIL-POSTBUREAU
POSTKARTE CARTE POSTALE CARTOLINA POSTALE
30 HELVETIA
20 CONFOEDERATIO HELVETICA
10 HELVETIA
Herrn A. Schnell,
9, Herzogstrasse, 9
Zürich. 7
Einschreiben
Eilsendung
Exprès - Espresso
R
1. Schweiz.
Automobil-Postbureau
511
Konsumgenossenschaft Bern
Bureau und Zentralmagazin: Mattenhofstrasse 8.
HELVETIA
10
Konsumgenossenschaft Bern
Bureau und Zentralmagazin: Mattenhofstrasse 8.
HELVETIA
5
Chocolat
au LAIT
Milch-Chocolade
La plus grande Fabrique de Chocolat au Lait du monde.

35

50

55

Herrn Rob. Schindler,
Spitalackerstr. 53,

57

58

Mit Luftpost
Par avion
Per via aerea
Recommandé
1938
PRO AERO
HELVETIA
PRO ÆRO 1938
VOL EXTRAORDINAIRE
VOLO STRAORDINARIO
SONDERFLUG
SWISSAIR
HELVETIA
LAUSANNE
22. V. 38.
II
EXP. LETTRES
R
Lausanne 2 Exp. lett.
451
LUZERN 2
31. V. 38.
VII
BRIEFVERSAND
Schweizerischer
Ganzsachen-Sammler-Verein
BURG
28.III.29
(AARGAU)
Herrn
Major Baragetti
FRAUENFELD
An die
Schadenersatzkasse des Verbands
schweiz. Philatelistenvereine,
z.H. von Herrn R.A. J e t z l e r ,
Präsident,
S c h a f f h a u s e n .
PHILATELIA
FRAUENFELD

66

71

74

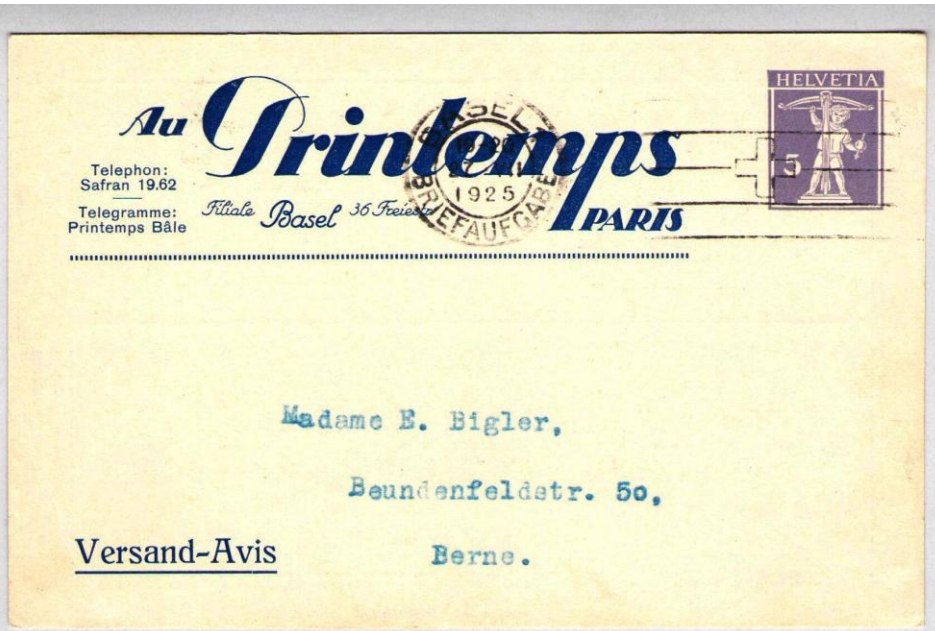
Au Printemps
PARIS
Filiale Basel 36 Freiestr.
Telephon: Safran 19.62
Telegramme: Printemps Bâle
HELVETIA
5
1925
BRIEFAUFGABE
Madame E. Bigler,
Beundenfeldstr. 50,
Versand-Avis
Berne.

87

J. Kihm-Keller's Söhne
Frauenfeld
Fabrikmarke
Zur guten Quelle
Spezialität: Komplette Braut-Ausstattungen
Herren-Wäsche
Leinen- u. Baumwolltücher
TYP. A. FOELLMER & CO., FRAUENFELD
Postkarte
HELVETIA
5
28.III.12
Frau
Johs Kihm
Frauenfeld

84

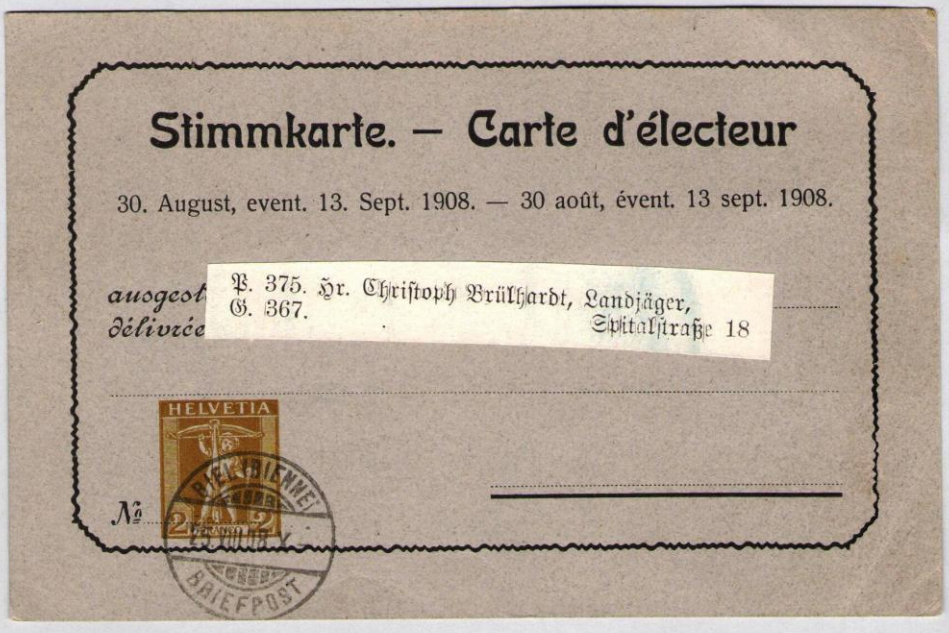
Stimmkarte. — Carte d'électeur
30. August, event. 13. Sept. 1908. — 30 août, évent. 13 sept. 1908.
ausgestellt
délivrée
P. 375. Hr. Christoph Brülhardt, Landjäger,
G. 367.
Spitalstraße 18
HELVETIA
BIEL-BIENNE
BRIEFPOST
№

75

91

92

93

Rückschein-Avis de réception

No. [illegible]

P.

Zivilgericht Basel.

Rückschein-Avis de réception

No. 7676

Exp.

Zivilgericht Basel.

Rückschein-Avis de réception

No. 4016

(Prozess 221)

Zivilgericht Basel.

Inhalt: Vorladung zur Gerichtsverhandlung
auf Mittwoch, den 16. April 1919, vormittags 8 Uhr
in Sachen Schweiz. Volksbank gegen Isler & Stephani

R Basel 1 № 281

Zuzustellen an: Herrn Dr. Max Schlageter, Advokat,
Bäumleingasse 12, in Basel.

Oben bezeichnetes Aktenstück erhalten zu haben, bescheinigt

Basel, den - 3. APR. 1919 *191*

Der Empfänger:

pr. Dr. Max Schlageter, Rechtsanwalt

H. Schlumpf

UNIVERSELLE DE LA PAIX XIX CONGRES
GENEVE
22·28·SEPT·1912
Carte postale
Postkarte Cartolina postale
HELVETIA
10
Monsieur Louis Mestral
Case Rive 253
GENEVE
Pr. GED 16/02 Kat. 110.-
Postkarte
HELVETIA
Herren
J. Soder's Söhne
Maschinenfabrik
Niederlenz
Porzellanfabrik
Langenthal A.-G.
LANGENTHAL (Schweiz)
Empfangs- u. Versand - Station:
Langenthal - Industriequartier
M. L. IV. 21. — 5000 No. 52
Carte Postale
HELVETIA
HELVETIA
5
15
Hôtel du Parc Locarno (Lac Majeur, Suisse)
Herrn
Hans Wilmann
Sägerstr 13
Berlin W.

94

101

102

6me SALON INTERNATIONAL DE L'AUTOMOBILE ET DU CYCLE
GENÈVE
27 AVRIL - 5 MAI 1929
HELVETIA
GENÈVE
-6. V. 29. -9
AÉRIENNE SUISSE
Hélio Sadag, Genève
Mr. Dr. Deshaz
Bellevue Palace
Bern
GENÈVE
-5. V. 29 • 17
SALON DE L'AUTOMOBILE
BASEL FLUGPLATZ
-6. V. 29 • 19
LUFTPOST
Mit Flugpost
Par poste aérienne
Con posta aerea

103

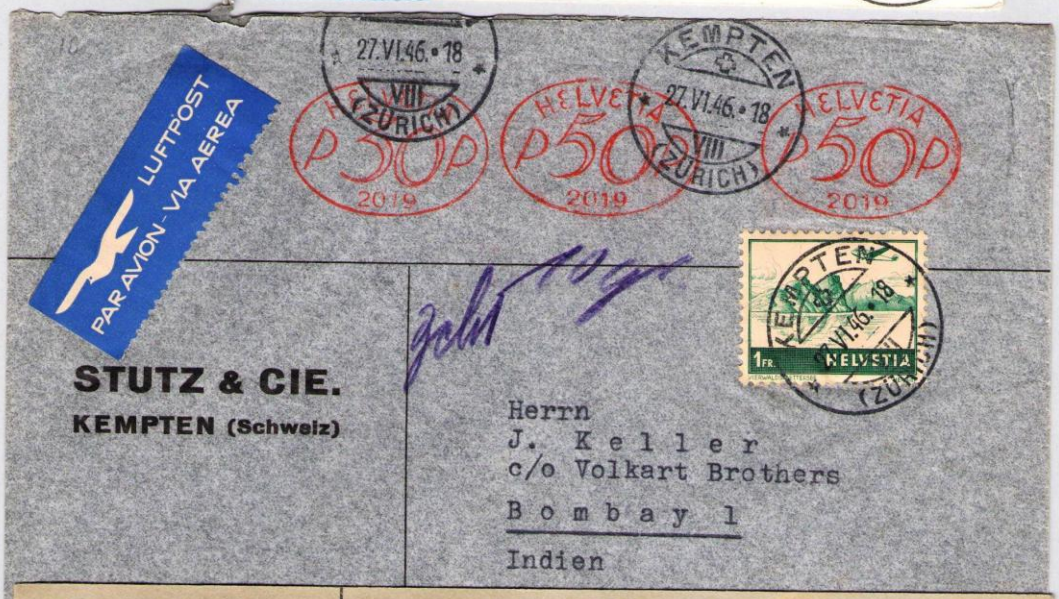
LUFTPOST
PAR AVION - VIA AEREA
27.VI.46. • 18
VIII (ZÜRICH)
HELVETIA
P50P
2019
KEMPTEN
27.VI.46. • 18
VIII (ZÜRICH)
HELVETIA
P50P
2019
KEMPTEN
27.VI.46. • 18
VIII (ZÜRICH)
HELVETIA
1 FR.
STUTZ & CIE.
KEMPTEN (Schweiz)
Herrn
J. Keller
c/o Volkart Brothers
Bombay 1
Indien

104

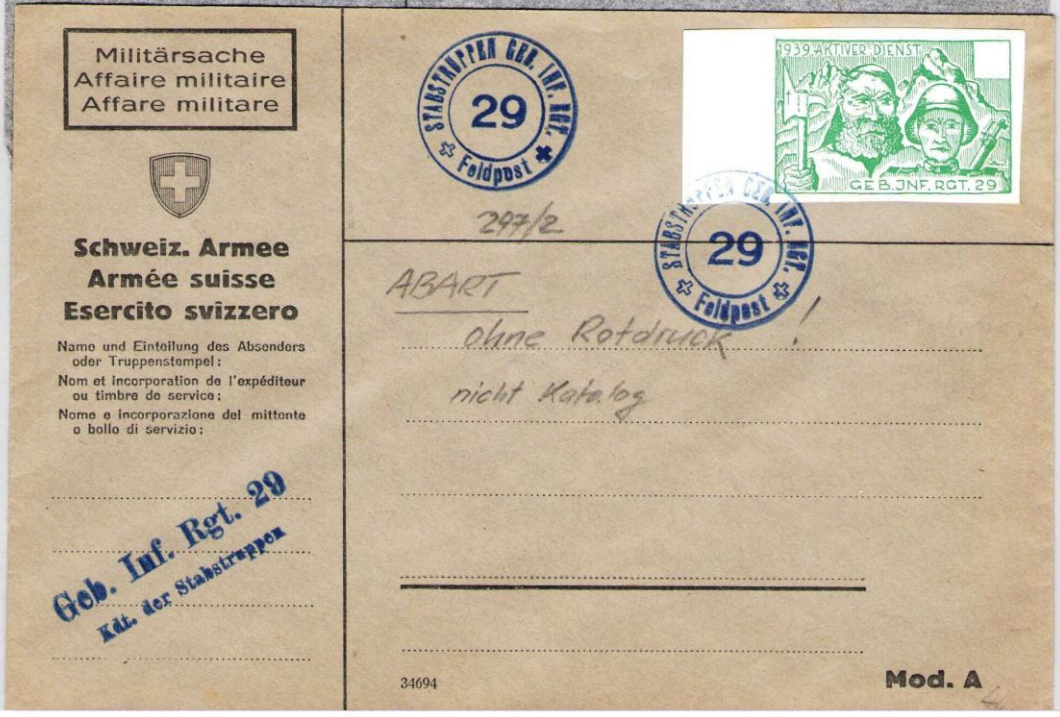
Militärsache
Affaire militaire
Affare militare
Schweiz. Armee
Armée suisse
Esercito svizzero
Name und Einteilung des Absenders oder Truppenstempel:
Nom et incorporation de l'expéditeur ou timbre de service:
Nome e incorporazione del mittente o bollo di servizio:
Geb. Inf. Rgt. 29
Kdt. der Stabstruppen
STABSTRUPPEN GEB. INF. RGT. 29
Feldpost
1939 AKTIVER DIENST
GEB. INF. RGT. 29
297/2
ABART
ohne Rotdruck !
nicht Katalog
34694
Mod. A

111